



We hebben een handige videoversie van deze montagegids gemaakt. Klik op de afspeelknop om hem te bekijken.

Als je de instructies liever print of gewoon stap voor stap wilt volgen, lees dan verder.

1

Positionering van de beugels



Een beugel moet aan weerszijden van de rail worden geplaatst, op 100 mm afstand van het einde.

De resterende beugels moeten gelijkmatig over de breedte worden verdeeld.

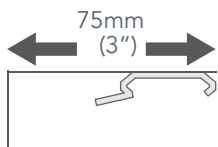

Als je gebruik maakt van plafondmontage-beugels, moet de voorste rand van de beugel minstens 75 mm van het oppervlak achter de rail verwijderd zijn. Dit zorgt ervoor dat de lamellen vrij kunnen draaien zonder de muur of het raam erachter aan te raken.

2

Installeren

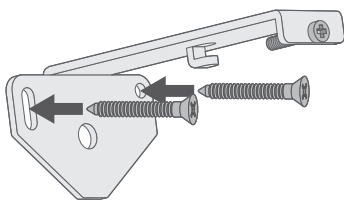

Wandmontage Beugel:

Gebruik twee schroeven om de beugel op het oppervlak te bevestigen.

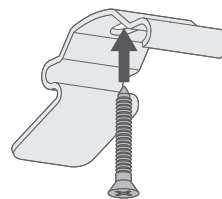

Plafondmontage Beugel:

Gebruik een enkele schroef om de beugel in het oppervlak erboven te bevestigen.

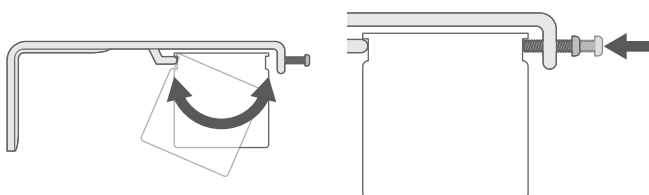

Plaats de achterste nok van de rail in de haak van de beugel. Til de voorkant van de rail omhoog zodat deze gelijk met de beugel zit en draai de voorste schroef vast in de voorste nok van de rail.

1

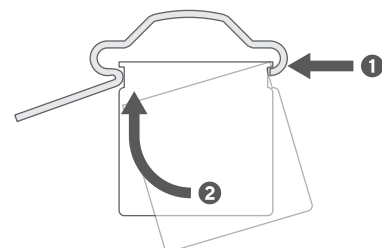

Leg de voorste nok van de rail op de voorste lip van de beugel. Til de achterkant van de rail op om bij de beugel te komen en druk hem stevig omhoog zodat hij goed vastklikt.

Assembleren

TOP-TIP:



Voordat je de lamellen aan de rail haakt, gebruik je de bedieningsstang om de haken zo te draaien dat ze allemaal naar de zijkant wijzen. Dit maakt het inhaken van de lamellen veel sneller en zorgt er ook voor dat de lamellen niet botsen wanneer je de jaloezie voor het eerst gebruikt.

Haak de lamellen aan de rail.

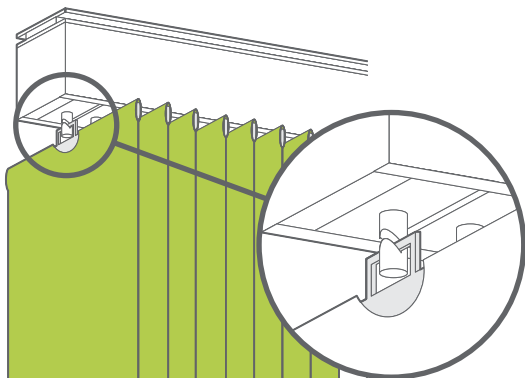

Haak de bedieningsstok aan het oogje aan het einde van de haakjes.



Als je kiest voor een "gesplitte" vouw, bevindt het oogje zich in het midden, aan het uiteinde van de linker rij haakjes.

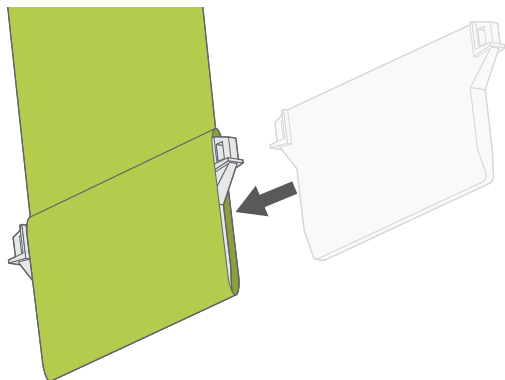

Schuif het gewicht in de zak aan de onderkant van de lamel.

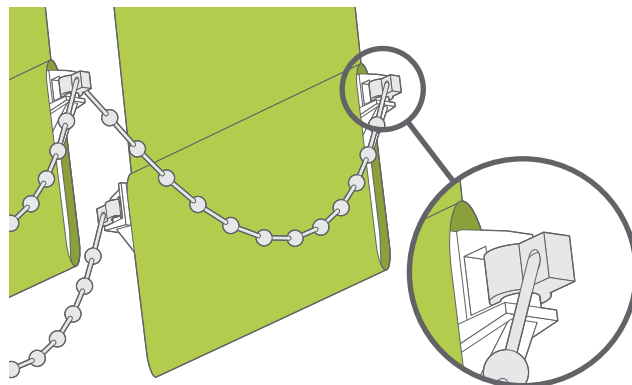

Klem de stabilisatieketting op de gewichten, de ene ketting loopt langs de achterkant en de andere langs de voorkant.

Eventuele overtollige klemmen kunnen worden weggeknipt. Knip het koord gewoon door naar de laatste klem die aan een gewicht is bevestigd.